

U.S.A. CORN
米国産トウモロコシ
Supply & Demand +
Planting Intentions 2014
需給と2014年作付面積



U.S. GRAINS
COUNCIL

2014年5月1日
アル바로・コルデロ

Alvaro A. Cordero
Manager of Global
Trade

Developing markets. >> Enabling trade. >> Improving lives.



Prospective Plantings 作付面積

- ❑ Corn Planted Acreage Down 4 Percent from 2013 トウモロコシの作付け面積は2013年より4%減少
- ❑ Soybean Acreage Up 6 Percent 大豆の面積は6%増加
- ❑ All Wheat Acreage Down 1 Percent 小麦の全面積は1%減少
- ❑ All Cotton Acreage Up 7 Percent ワタの全面積は7%増加

Corn: planted area for all purposes in 2014 is estimated at 91.7 million acres, down 4 percent from last year. If realized, this will represent the lowest planted acreage in the United States since 2010; however, this will represent the fifth largest corn acreage in the United States since 1944.

トウモロコシ: 2014年の全利用向けの作付面積は昨年より4%減少の9,170万エーカー。これが現実となれば、2010年以降最低の作付面積となる。しかしながら、同時に1944年以来5番目に大きな作付面積でもある。

Intent Corn Planted Acres 2014 トウモロコシ作付面積 2014

トウモロコシ需給と
2014年作付面積

トウモロコシ作付面積 — 各州と全米: 2012-2014

Corn Area Planted – States and United States: 2012-2014

State	Area planted 作付面積			Percent of previous year 前年比%
	2012	2013	2014 ¹	
	千エーカー	千エーカー	千エーカー	
United States	97,155	95,365	91,691	96

¹ Intended plantings in 2014 as indicated by reports from farmers.

Corn Area Planted – States and United States: 2012-2014

State	Area planted			Percent of previous year (percent)
	2012 (1,000 acres)	2013 (1,000 acres)	2014 ¹ (1,000 acres)	
Alabama	310	320	290	91
Arizona	75	85	70	92
Arkansas	710	880	600	85
California	610	600	430	71
Colorado	1,420	1,230	1,230	101
Connecticut	27	27	27	100
Delaware	155	180	175	97
Florida	75	115	80	70
Georgia	345	510	370	73
Idaho	360	350	380	106
Illinois	12,800	12,000	11,900	93
Indiana	6,250	6,000	5,800	93
Iowa	14,200	13,600	14,000	103
Kansas	4,700	4,300	4,400	102
Kentucky	1,650	1,530	1,500	91
Louisiana	540	680	480	71
Maine	30	31	32	107
Maryland	495	490	480	98
Massachusetts	16	16	18	113
Michigan	2,650	2,600	2,600	100
Minnesota	8,750	8,600	8,600	100
Mississippi	820	890	580	67
Missouri	3,600	3,350	3,300	92
Montana	105	120	120	100
Nebraska	10,000	9,650	9,400	94
Nevada	8	7	6	75
New Hampshire	14	14	13	93
New Jersey	95	90	90	95
New Mexico	125	120	110	88
New York	1,170	1,200	1,180	101
North Carolina	860	930	850	91
North Dakota	3,600	3,850	2,950	79
Ohio	3,900	3,600	3,700	95
Oklahoma	390	370	360	95
Oregon	85	80	80	100
Pennsylvania	1,460	1,480	1,420	97
Rhode Island	330	350	320	97
South Carolina	1	1	1	100
South Dakota	6,150	6,200	5,800	93
Tennessee	1,040	890	890	93
Texas	1,850	2,350	2,100	89
Utah	92	83	82	89
Vermont	91	92	85	92
Virginia	510	510	500	98
Washington	185	190	190	100
West Virginia	51	53	47	90
Wisconsin	4,350	4,100	4,100	94
Wyoming	105	100	85	81
United States	97,155	95,365	91,691	96

¹ Intended plantings in 2014 as indicated by reports from farmers.

Intent Sorghum Planted Acres 2014 ソルガム作付面積 2014

トウモロコシ需給と
2014年作付面積

ソルガム作付面積 — 各州と全米:2012-2014

Sorghum Area Planted – States and United States: 2012-2014

State	Area planted 作付面積			Percent of 前年比% previous year
	2012	2013	2014 ¹	
	(1,000 acres) 千エーカー	(1,000 acres) 千エーカー	(1,000 acres) 千エーカー	(percent)
Arizona	31	33	46	139
Arkansas	140	130	140	108
Colorado	245	400	325	81
Georgia	55	55	45	82
Illinois	30	23	30	130
Kansas	2,500	3,100	2,700	87
Louisiana	125	115	110	96
Mississippi	48	65	70	108
Missouri	65	70	70	100
Nebraska	145	285	160	56
New Mexico	90	125	125	100
Oklahoma	270	320	330	103
South Dakota	200	340	230	68
Texas	2,300	3,000	2,300	77
United States	6,244	8,061	6,681	83

¹ Intended plantings in 2014 as indicated by reports from farmers.

Intent Soybean Planted Acres 2014 大豆作付面積 2014

トウモロコシ需給と
2014年作付面積

Soybean Area Planted – States and United States: 2012-2014 大豆作付面積 – 各州と全米: 2012-2014

State	Area planted 作付面積			Percent of previous year 前年比%
	2012	2013	2014 ¹	
	(1,000 acres) 千エーカー	(1,000 acres) 千エーカー	(1,000 acres) 千エーカー	(percent) %
Alabama	340	435	500	115
Arkansas	3,200	3,260	3,350	103
Delaware	170	165	185	112
Florida	21	32	38	119
Georgia	220	230	240	104
Illinois	9,050	9,450	9,500	101
Indiana	5,150	5,200	5,500	106
Iowa	9,350	9,300	9,600	103
Kansas	4,000	3,600	3,900	108
Kentucky	1,480	1,650	1,700	103
Louisiana	1,130	1,120	1,350	121
Maryland	480	480	500	104
Michigan	2,000	1,900	2,100	111
Minnesota	7,050	6,700	7,400	110
Mississippi	1,970	2,010	2,150	107
Missouri	5,400	5,600	5,500	98
Nebraska	5,050	4,800	5,400	113
New Jersey	96	89	91	102
New York	315	280	330	118
North Carolina	1,590	1,460	1,600	110
North Dakota	4,750	4,650	5,650	122
Ohio	4,600	4,450	4,700	106
Oklahoma	420	345	340	99
Pennsylvania	530	540	590	109
South Carolina	380	320	360	113
South Dakota	4,750	4,600	4,800	104
Tennessee	1,260	1,560	1,600	103
Texas	125	105	145	138
Virginia	590	600	600	100
West Virginia	21	22	24	109
Wisconsin	1,710	1,580	1,750	111
United States	77,198	76,533	81,493	106

¹ Intended plantings in 2014 as indicated by reports from farmers.

Crop Area Planted and Harvested 穀物の作付面積と収穫面積

トウモロコシ需給と
2014年作付面積

穀物 Crop	作付面積 Area planted		収穫面積 Area harvested	
	2013	2014	2013	2014
	(1,000 acres) 千エーカー	(1,000 acres) 千エーカー	(1,000 acres) 千エーカー	(1,000 acres) 千エーカー
Grains and hay 穀物と牧草				
Barley 大麦	3,480	3,165	3,000	
Corn for grain ¹ 穀物トウモロコシ	95,365	91,691	87,668	
Corn for silage サイレージトウモロコシ	(NA)		6,256	
Hay, all 全牧草	(NA)	(NA)	58,257	58,267
Alfalfa アルファルファ	(NA)		17,763	
All other その他	(NA)		40,494	
Oats オーツ麦	3,010	2,794	1,030	
Proso millet キビ	720		638	
Rice コメ	2,489	2,877	2,468	
Rye ライ麦	1,446		278	
Sorghum for grain ¹ 穀物ソルガム	8,061	6,681	6,530	
Sorghum for silage サイレージソルガム	(NA)		380	
Wheat, all 小麦(すべて)	56,156	55,815	45,157	
Winter 冬小麦	43,090	42,007	32,402	
Durum デュラム	1,470	1,799	1,421	
Other spring その他の春小麦	11,596	12,009	11,334	
Oilseeds 油糧種子				
Canola カノーラ	1,348.0	1,737.0	1,264.5	
Cottonseed 綿実	(X)	(X)	(X)	
Flaxseed 亜麻	181	326	172	
Mustard seed 辛子	45.0		43.4	
Peanuts 落花生	1,067.0	1,376.0	1,042.0	
Rapeseed 菜種	1.7		1.7	
Safflower ベニバナ	175.5		170.0	
Soybeans for beans 豆利用大豆	76,533	81,493	75,869	
Sunflower ひまわり	1,575.5	1,592.0	1,474.6	

Planted and Harvested Acreage Corn トウモロコシの作付け面積と収穫面積

トウモロコシ需給と
2014年作付面積

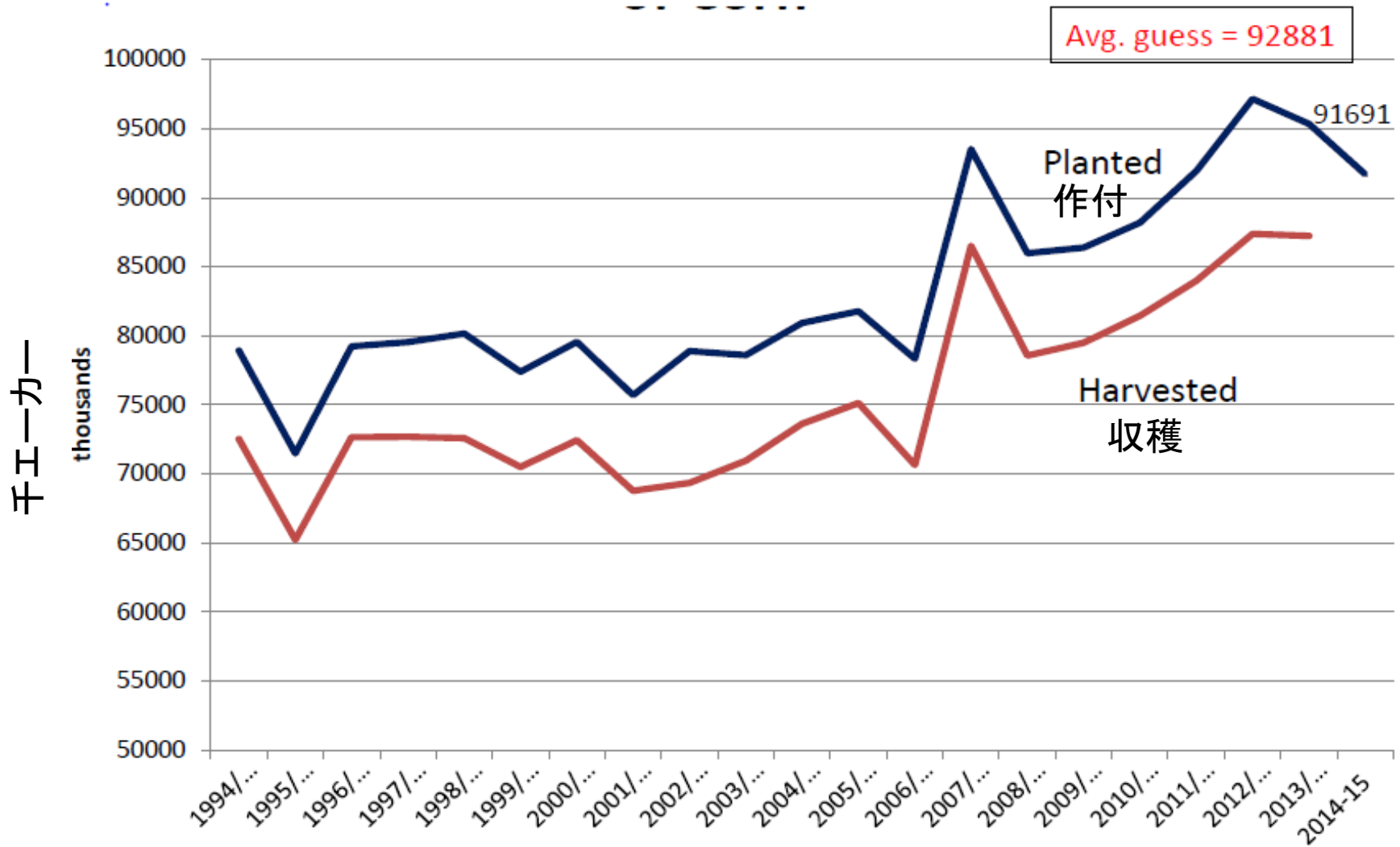

Crop Area Planted and Harvested

穀物作付面積と収穫面積

トウモロコシ需給と
2014年作付面積

穀物		作付面積		収穫面積	
		Area planted		Area harvested	
Crop		2013	2014	2013	2014
		(hectares) ヘクタール	(hectares) ヘクタール	(hectares) ヘクタール	(hectares) ヘクタール
Grains and hay	穀物と牧草				
Barley	大麦	1,408,320	1,280,840	1,214,070	
Corn for grain ¹	穀物トウモロコシ	38,593,260	37,106,430	35,478,360	
Corn for silage	サイレージトウモロコシ	(NA)		2,531,740	
Hay, all ²	全牧草	(NA)	(NA)	23,576,030	23,580,070
Alfalfa	アルファルファ	(NA)		7,188,510	
All other	その他	(NA)		16,387,520	
Oats	オーツ麦	1,218,120	1,130,700	416,830	
Proso millet	キビ	291,380		258,190	
Rice	コメ	1,007,270	1,164,290	998,770	
Rye	ライ麦	585,180		112,500	
Sorghum for grain ¹	穀物ソルガム	3,262,210	2,703,730	2,642,630	
Sorghum for silage	サイレージソルガム	(NA)		153,780	
Wheat, all ²	小麦(すべて)	22,725,770	22,587,770	18,274,590	
Winter	冬小麦	17,438,090	16,999,810	13,112,770	
Durum	デュラム	594,890	728,040	575,060	
Other spring	その他の春小麦	4,692,790	4,859,920	4,586,760	
Oilseeds	油糧種子				
Canola	カノーラ	545,520	702,950	511,730	
Cottonseed	綿実	(X)	(X)	(X)	
Flaxseed	亜麻	73,250	131,930	69,610	
Mustard seed	辛子	18,210		17,560	
Peanuts	落花生	431,800	556,850	421,690	
Rapeseed	菜種	690		690	
Safflower	ベニバナ	71,020		68,800	
Soybeans for beans	豆利用大豆	30,972,140	32,979,400	30,703,430	
Sunflower	ひまわり	637,590	644,270	596,760	

Crop Yield and Production

単収と生産量

トウモロコシ需給と
2014年作付面積

穀物

1エーカーあたりの単収

生産量

Crop	Yield per acre		Production	
	2013	2014	2013 (1,000) X1,000	2014 (1,000) X1,000
Grains and hay	穀物と牧草			
Barley	大麦	bushels	71.7	215,078
Corn for grain	穀物トウモロコシ	bushels	158.8	13,925,147
Corn for silage	サイレージトウモロコシ	tons	18.8	117,851
Hay, all	全牧草	tons	2.33	135,946
Alfalfa	アルファルファ	tons	3.24	57,581
All other	その他	tons	1.94	78,365
Oats	オーツ麦	bushels	64.0	65,879
Proso millet	キビ	bushels	28.9	18,436
Rice ¹	コメ	cwt	7,694	189,886
Rye	ライ麦	bushels	27.6	7,669
Sorghum for grain	穀物ソルガム	bushels	59.6	389,046
Sorghum for silage	サイレージソルガム	tons	14.3	5,420
Wheat, all	小麦(すべて)	bushels	47.2	2,129,695
Winter	冬小麦	bushels	47.4	1,534,253
Durum	デュラム	bushels	43.6	61,913
Other spring	その他の春小麦	bushels	47.1	533,529
Oilseeds	油糧種子			
Canola	カノーラ	pounds	1,748	2,210,505
Cottonseed	綿実	tons	(X)	4,406.0
Flaxseed	亜麻	bushels	19.5	3,356
Mustard seed	辛子	pounds	846	36,727
Peanuts	落花生	pounds	4,006	4,174,180
Rapeseed	菜種	pounds	1,141	1,940
Safflower	ペニバナ	pounds	1,232	209,461
Soybeans for beans	豆利用大豆	bushels	43.3	3,288,833
Sunflower	ひまわり	pounds	1,378	2,032,725

U.S. Average Corn Yield 米国トウモロコシ平均単収

トウモロコシ需給と
2014年作付面積

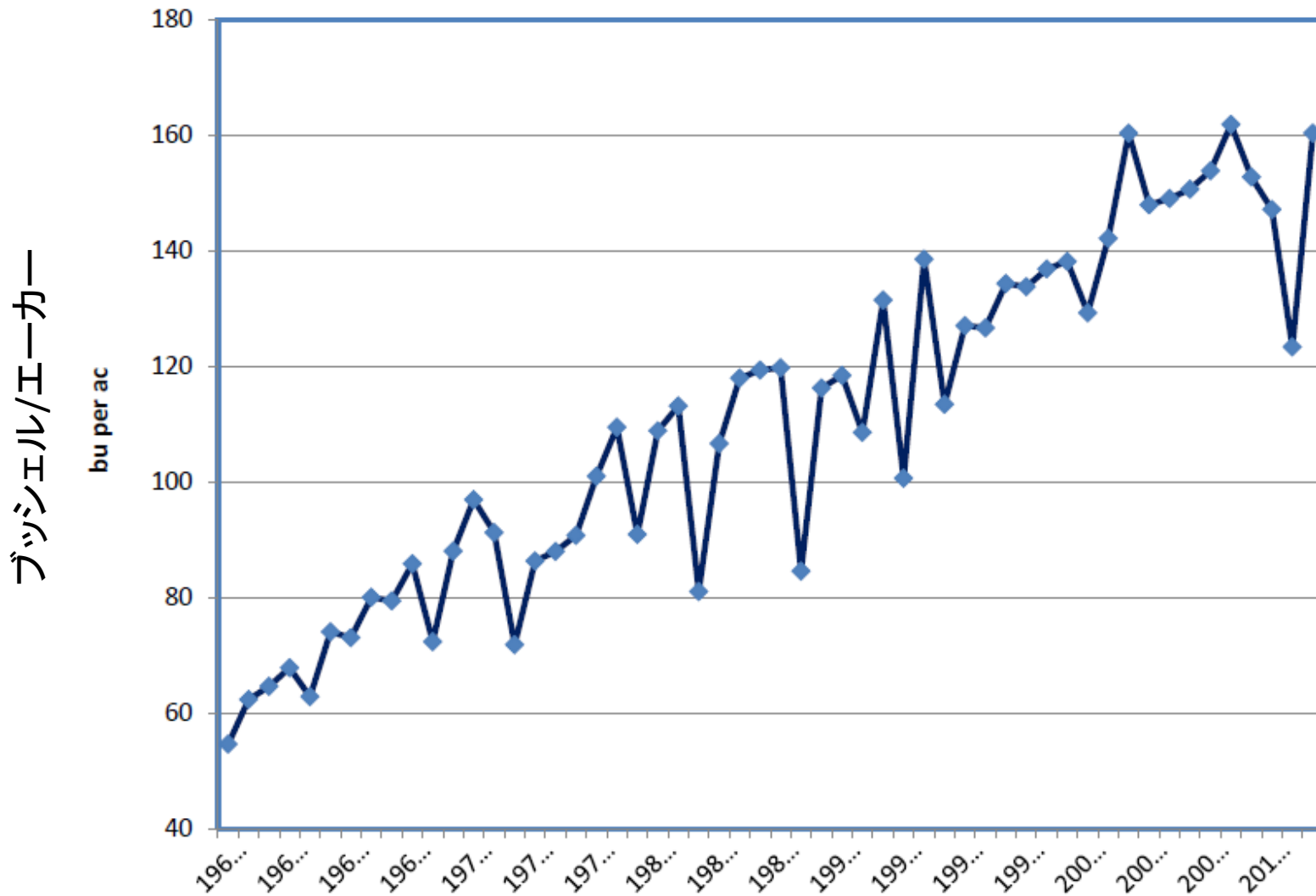

Crop Yield and Production

トウモロコシ単収と生産量

トウモロコシ需給と
2014年作付面積

Crop	穀物	Yield per hectare 1エーカーあたりの単収		Production 生産量	
		2013	2014	2013	2014
		(metric tons) メートルトン	(metric tons) メートルトン	(metric tons) メートルトン	(metric tons) メートルトン
Grains and hay	穀物と牧草				
Barley	大麦	3.86		4,682,770	
Corn for grain	穀物トウモロコシ	9.97		353,715,030	
Corn for silage	サイレーヅトウモロコシ	42.23		106,912,630	
Hay, all ¹	全牧草	5.23		123,328,140	
Alfalfa	アルファルファ	7.27		52,236,600	
All other	その他	4.34		71,091,530	
Oats	オーツ麦	2.29		956,230	
Proso millet	キビ	1.62		418,120	
Rice	コメ	8.62		8,613,080	
Rye	ライ麦	1.73		194,800	
Sorghum for grain	穀物ソルガム	3.74		9,882,220	
Sorghum for silage	サイレーヅソルガム	31.97		4,916,940	
Wheat, all ¹	小麦(すべて)	3.17		57,960,800	
Winter	冬小麦	3.18		41,755,520	
Durum	デュラム	2.93		1,685,000	
Other spring	その他の春小麦	3.17		14,520,280	
Oilseeds	油糧種子				
Canola	カノーラ	1.96		1,002,670	
Cottonseed	綿実	(X)		3,997,060	
Flaxseed	亜麻	1.22		85,250	
Mustard seed	辛子	0.95		16,660	
Peanuts	落花生	4.49		1,893,380	
Rapeseed	菜種	1.28		880	
Safflower	ベニバナ	1.38		95,010	
Soybeans for beans	豆利用大豆	2.92		89,507,370	
Sunflower	ひまわり	1.55		922,030	

Corn and Soybean Planted Acreage トウモロコシと大豆の作付面積

トウモロコシ需給と
2014年作付面積

百万エーカー

Million acres

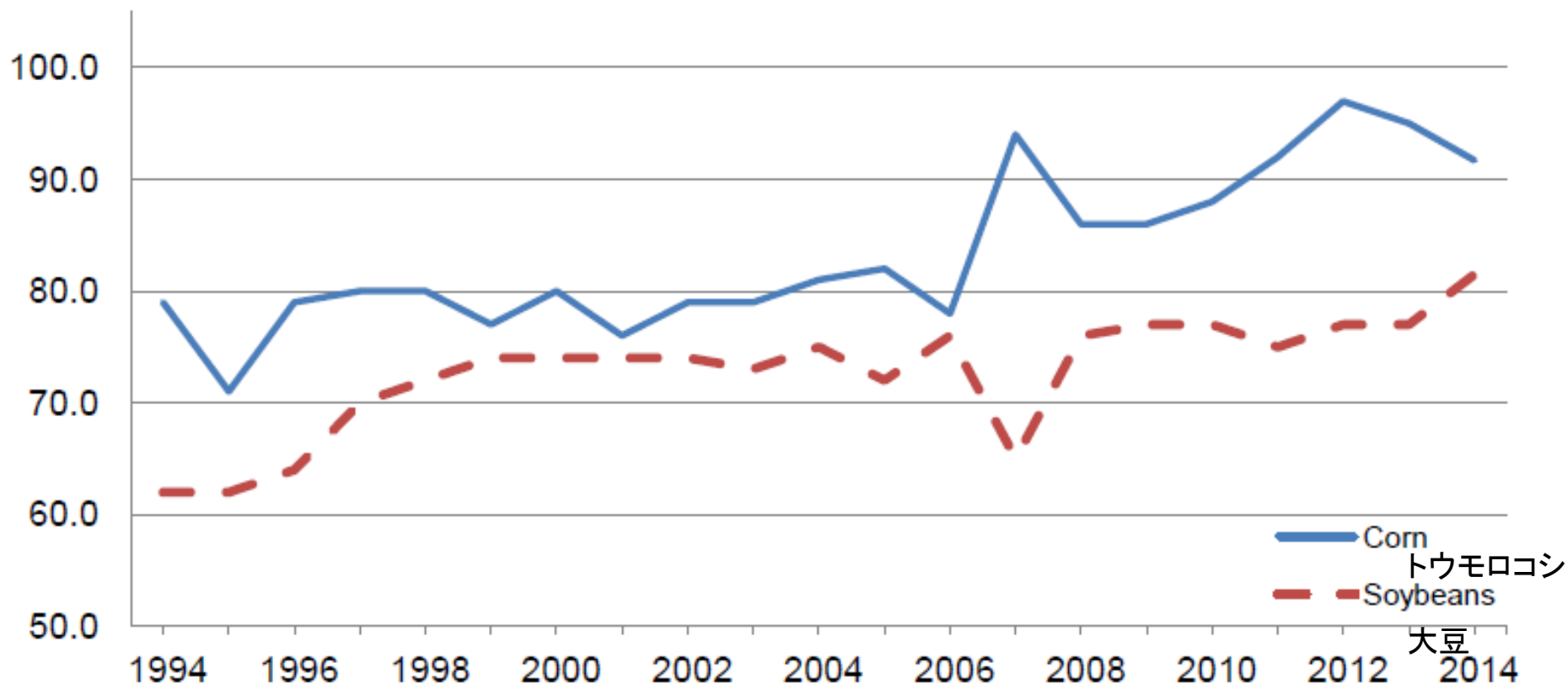

First Half and Second Half Feed and Residual Use of Cornと 上期と下期の飼料とその他へのトウモロコシ利用

トウモロコシ需給と 2014年作付面積

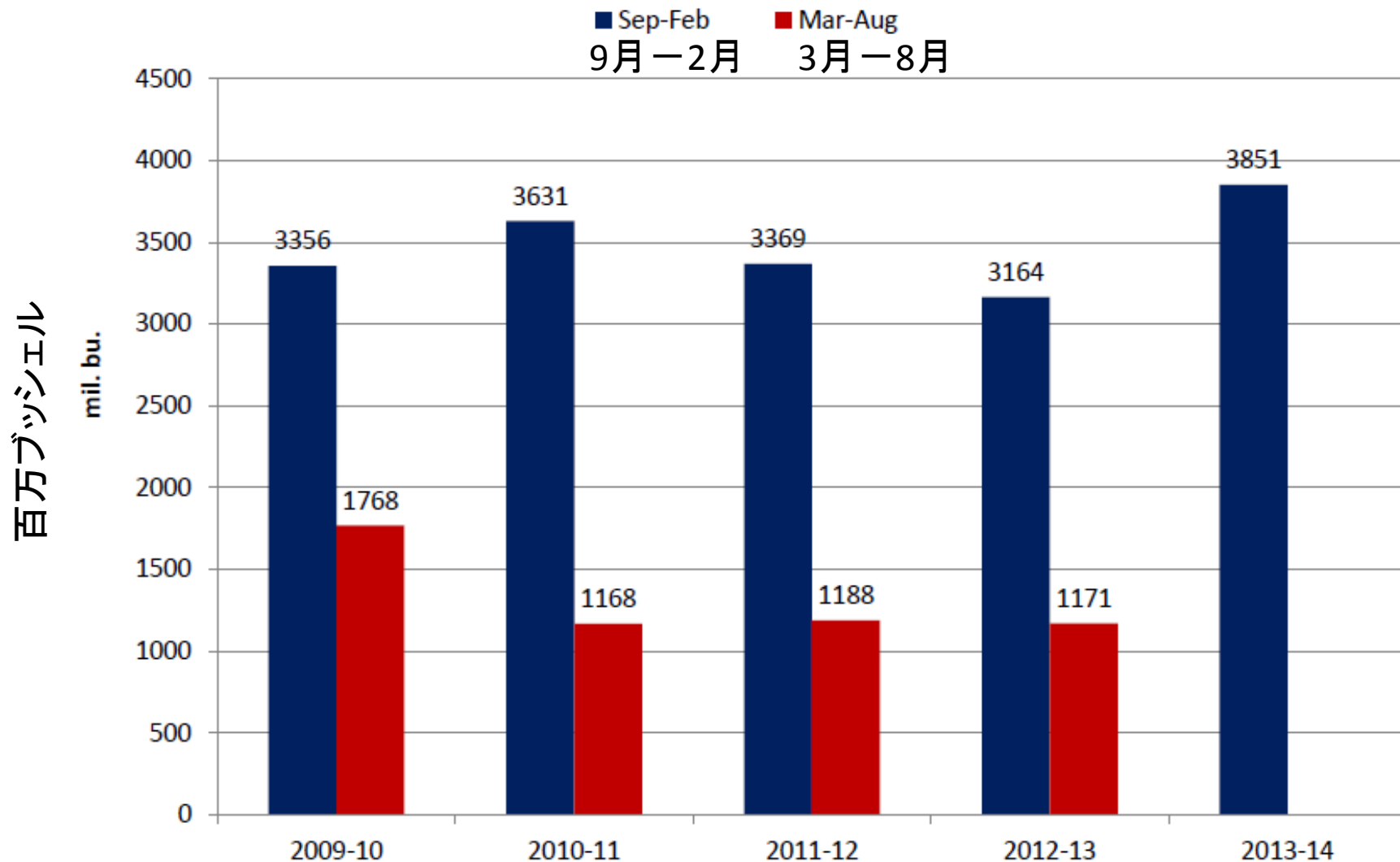

第一四半期

First Half:

1996/97-2005/06= 64%

2006/07-2009/10= 68%

2010/11-2012/13= 74%

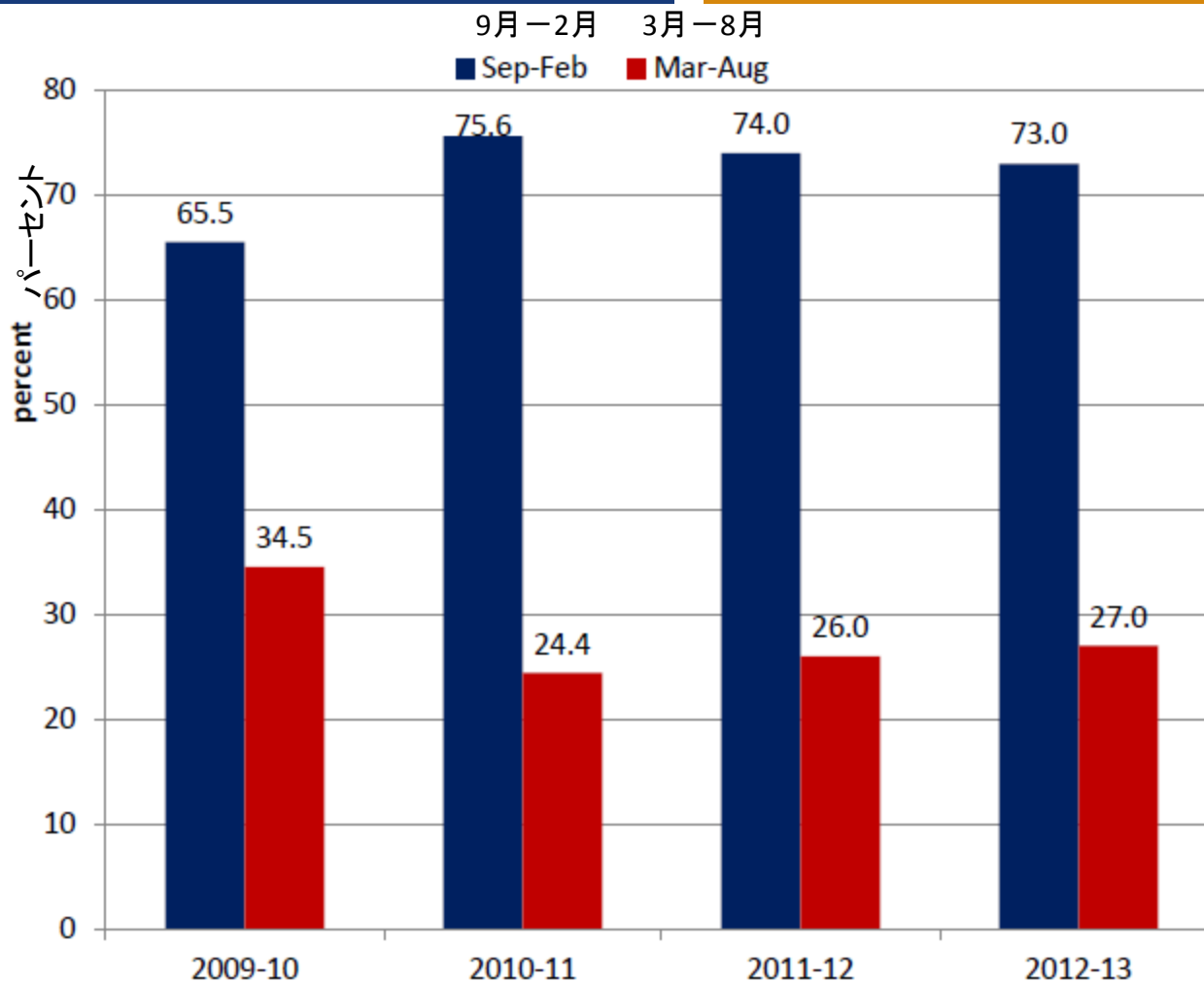

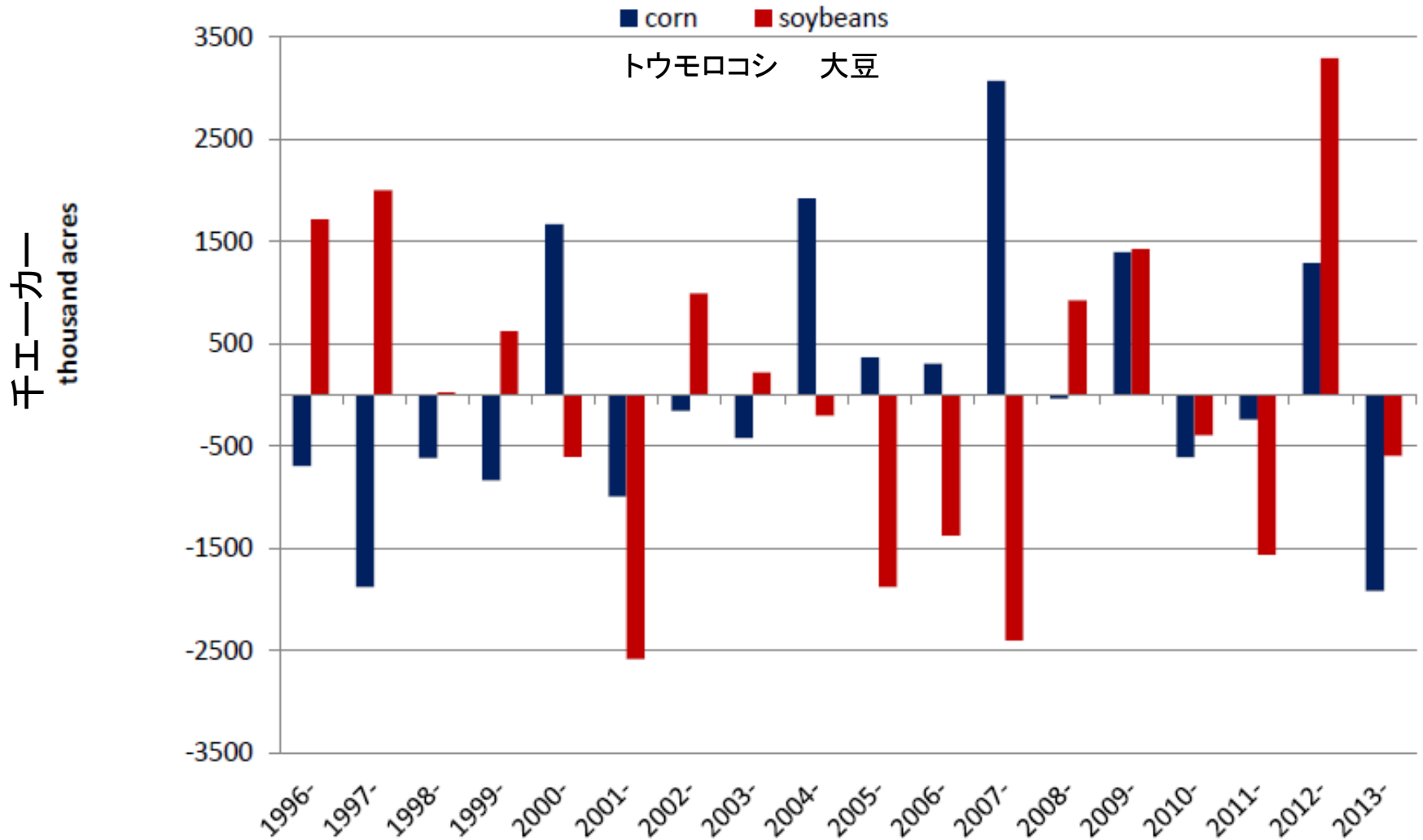



Corn Balance Sheet

トウモロコシのバランスシート

Corn Balance 2013 – 2014 トウモロコシのバランスシート 2013 - 2014

トウモロコシ需給と 2014年作付面積

	2012/13	2013/14	
Supply:			供給
Planted Acreage (million acres)	97.2	95.4	作付面積(百万エーカー)
Harvested Acreage (million acres)	87.4	87.7	収穫面積(百万エーカー)
Yield (Bushels / Acre)	123.4	158.8	単収(ブッシェル/エーカー)
Beginning Stocks (million bushels)	989	821	期首在庫(百万ブッシェル)
Total Production (million bushels)	10,780	13,925	生産量(百万ブッシェル)
Imports (million bushels)	162	35	輸入(百万ブッシェル)
Total Supply (million bushels)	11,932	14,781	総供給(百万ブッシェル)
Consumption:			消費
Feed and Residual (million bushels)	4,335	5,300	飼料そのほか(百万ブッシェル)
Food, Seed, and Industrial (million bushels)	6,044	6,400	食品、種子、産業(百万ブッシェル)
Ethanol (million bushels)	4,648	5,000	エタノール(百万ブッシェル)
Exports (million bushels)	731	1,625	輸出(百万ブッシェル)
Total Consumption (million bushels)	11,111	13,325	総消費(百万ブッシェル)
Ending Stocks (million bushels)	821	1,456	期末在庫(百万ブッシェル)
Ending Stocks/Total Consumption (%)	7.4%	10.9%	期末在庫/総消費(%)
Average Price (\$/bu.)	\$6.89	\$4.50	平均価格(ドル/ブッシェル)

Corn Balance 2014-2015 proj. トウモロコシのバランスシート 2014 - 2015予測

トウモロコシ需給と 2014年作付面積

	2012/13	2013/14	2014/15	
Supply:				供給
Planted Acreage (million acres)	97.2	95.4	91.7	作付面積(百万エーカー)
Harvested Acreage (million acres)	87.4	87.7	84.4	収穫面積(百万エーカー)
Yield (Bushels / Acre)	123.4	158.8	163.2	単収(ブッシェル/エーカー)
Beginning Stocks (million bushels)	989	821	1,456	期首在庫(百万ブッシェル)
Total Production (million bushels)	10,780	13,925	13,774	生産量(百万ブッシェル)
Imports (million bushels)	162	35	20	輸入(百万ブッシェル)
Total Supply (million bushels)	11,932	14,781	15,250	総供給(百万ブッシェル)
Consumption:				消費
Feed and Residual (million bushels)	4,335	5,300	5,400	飼料そのほか(百万ブッシェル)
Food, Seed, and Industrial (million bushels)	6,044	6,400	6,530	食品、種子、産業(百万ブッシェル)
Ethanol (million bushels)	4,648	5,000	5,100	エタノール(百万ブッシェル)
Exports (million bushels)	731	1,625	1,700	輸出(百万ブッシェル)
Total Consumption (million bushels)	11,111	13,325	13,630	総消費(百万ブッシェル)
Ending Stocks (million bushels)	821	1,456	1,620	期末在庫(百万ブッシェル)
Ending Stocks/Total Consumption (%)	7.4%	10.9%	11.9%	期末在庫/総消費(%)
Average Price (\$/bu.)	\$6.89	\$4.50	\$4.25	平均価格(ドル/ブッシェル)

2014 – 2015 Crop Year ...? 2014 – 2015穀物年度は？

Corn S&D + Planting
Intentions 2014

Deep freeze heats up markets as crops threatened. cattle futures hit record high

米国の寒波による穀物の減産の懸念により牛の先物価格が高騰



GRAINS-Prices rise on bitter U.S. cold, Argentine heatwave

Tue Jan 7, 2014 2:59am IST

0 COMMENTS | [Tweet](#) 0 | [Link this](#) | [Share this](#) | [Digg](#) | [Email](#) | [Print](#)

* Freezing temperatures may hurt U.S. winter wheat

* Heatwave raises risk for Argentine corn, soybeans

* Traders await USDA crop report due out Friday (Adds closing prices, details on Argentina)

米国の寒波とアルゼンチンの熱波による穀物価格高騰

April and May will be warmer and drier than normal.

Summer will be hotter and rainier than normal, with the hottest periods in early and late July and in mid- to late August.

September and October will be slightly rainier than normal, with near-normal temperatures.

2013年11月から2014年10月までの気温と降水量

Temperature and Precipitation November 2013 to October 2014



気温

降水量

Cost of Production Calculator

生産コスト計算器

トウモロコシ需給と
2014年作付面積

1	Expected Market Prices	Corn \$ <input type="text" value="4.25"/> /bu	Soybeans \$ <input type="text" value="10.50"/> /bu	
	市場価格期待値			
2	Planted Acres	Corn after Corn <input type="text" value="100"/> acres	Corn after Beans <input type="text" value="100"/> acres	Beans after Corn <input type="text" value="100"/> acres
	作付面積			
3	Expected Yields	<input type="text" value="185"/> bu/acre	<input type="text" value="200"/> bu/acre	<input type="text" value="50"/> bu/acre
	単収期待値			
4	Variable Costs	<input checked="" type="radio"/> Use predetermined Variable costs * <input type="radio"/> Allow me to enter my own Variable costs		
	変動コスト			
		Corn after Corn	Corn after Beans	Beans after Corn
Total Expenses:	総支出	\$494.90	\$449.46	\$221.25
Results				
	結果			
		Corn after Corn	Corn after Beans	Beans after Corn
Total Income:	総収入	\$786.25	\$850.00	\$525.00
Market Income	市場収入	\$786.25	\$850.00	\$525.00
LDP:		\$0	\$0	\$0
CCP:		\$0	\$0	\$0
Net Income per Planted Acre:	作付面積あたり純利益	\$291.35	\$400.54	\$303.75
Net Income:	純利益	\$0.00	\$40,054.00	\$0.00
Total Farm Income:	総農業収入	\$40,054.00		

World Corn Supply and Use 世界のトウモロコシ需給

Corn S&D + Planting
Intentions 2014

2013/14 Proj.			Beginning Stocks	Production	Imports	Domestic Feed	Domestic Total 2/	Exports	Ending Stocks
世界	World 3/	3月 Mar	134.67	967.52	111.04	574.93	943.72	114.53	158.47
		4月 Apr	134.40	973.90	113.41	576.15	950.30	119.43	158.00
米国	United States	Mar	20.86	353.72	0.89	134.63	297.19	41.28	36.99
		Apr	20.86	353.72	0.89	134.63	297.19	44.45	33.82
海外総計	Total Foreign	Mar	113.81	613.80	110.15	440.30	646.53	73.25	121.48
		Apr	113.54	620.19	112.53	441.53	653.11	74.98	124.18
主要輸出国	Major Exporters 4/	Mar	18.92	107.00	0.84	56.10	74.00	38.00	14.76
		Apr	18.62	110.00	0.84	56.70	74.50	38.50	16.46
アルゼンチン	Argentina	Mar	1.40	24.00	0.01	5.00	8.00	16.00	1.41
		Apr	1.41	24.00	0.01	5.50	8.30	16.00	1.12
ブラジル	Brazil	Mar	14.11	70.00	0.80	46.00	55.00	20.00	9.91
		Apr	14.15	72.00	0.80	46.00	55.00	20.00	11.95
南アフリカ	South Africa	Mar	3.42	13.00	0.03	5.10	11.00	2.00	3.44
		Apr	3.07	14.00	0.03	5.20	11.20	2.50	3.39
主要輸入国	Major Importers 5/	Mar	12.89	118.49	66.90	130.50	180.83	2.85	14.61
		Apr	12.47	119.14	68.40	130.00	181.83	3.25	14.93
エジプト	Egypt	Mar	1.37	5.60	6.20	10.00	12.00	0.01	1.16
		Apr	1.37	5.60	6.50	10.00	12.00	0.01	1.46
EU	European Union 6/	Mar	5.38	64.89	11.00	56.50	73.50	2.00	5.76
		Apr	5.08	64.89	12.00	56.00	74.50	2.00	5.46
日本	Japan	Mar	0.52	0.00	15.50	11.00	15.50	0.00	0.52
		Apr	0.52	0.00	15.50	11.00	15.50	0.00	0.52
メキシコ	Mexico	Mar	1.06	21.70	11.50	15.00	31.50	0.30	2.46
		Apr	1.06	21.90	11.50	15.00	31.50	0.50	2.46
東南アジア	Southeast Asia 7/	Mar	2.83	26.18	8.90	26.40	34.40	0.54	2.97
		Apr	2.83	26.57	9.10	26.40	34.40	0.74	3.36
韓国	South Korea	Mar	1.32	0.08	9.50	7.50	9.60	0.00	1.31
		Apr	1.26	0.08	9.50	7.50	9.60	0.00	1.24
その他 カナダ	Selected Other Canada	Mar	1.55	14.20	0.50	7.50	12.90	1.50	1.85
		Apr	1.55	14.20	0.50	7.50	12.90	1.50	1.85
中国	China	Mar	65.57	217.73	5.00	156.00	216.00	0.10	72.20
		Apr	65.57	217.73	5.00	156.00	216.00	0.10	72.20
旧ソ連	FSU-12	Mar	2.04	46.21	0.33	19.02	21.99	21.84	4.76
		Apr	2.06	47.21	0.41	19.64	22.61	22.54	4.53
ウクライナ	Ukraine	Mar	1.20	30.90	0.05	8.50	10.10	18.50	3.55
		Apr	1.20	30.90	0.05	8.50	10.10	19.00	3.05



World Corn Trade 世界のトウモロコシ貿易

Corn S&D + Planting
Intentions 2014

		2009/10	2010/11	2011/12	2012/13	2013/14 Mar	2013/14 Apr
TY Exports	年間輸出量					3月	4月
Argentina	アルゼンチン	16,973	15,198	16,501	22,786	13,000	12,000
Brazil	ブラジル	8,623	11,583	12,674	26,044	21,000	21,000
Canada	カナダ	186	1,658	494	1,813	1,500	1,500
European Union	EU	1,569	1,096	3,287	2,193	2,000	2,000
India	インド	1,917	3,376	4,674	4,768	3,000	3,000
Paraguay	パラグアイ	1,359	1,201	2,188	2,858	1,800	1,800
Russia	ロシア	427	37	2,027	1,917	3,000	3,200
Serbia	セルビア	1,343	2,004	2,331	601	1,600	1,600
South Africa	南アフリカ	1,586	2,839	1,831	2,398	1,700	2,000
Ukraine	ウクライナ	5,072	5,008	15,157	12,726	18,500	19,000
Others	その他	3,972	2,543	4,168	3,788	3,850	4,375
小計	Subtotal	43,027	46,543	65,332	81,892	70,950	71,475
米国	United States	49,696	45,135	38,428	18,275	42,000	45,000
世界総計	World Total	92,723	91,678	103,760	100,167	112,950	116,475

World Corn Trade 世界のトウモロコシ貿易

Corn S&D + Planting
Intentions 2014

TY Imports		年間輸入量						
Algeria	アルジェリア	2,569	2,683	3,203	2,909	3,000	3,500	
Brazil	ブラジル	699	287	937	871	800	800	
Chile	チリ	663	526	906	844	950	1,100	
China	中国	1,296	979	5,231	2,702	5,000	5,000	
Colombia	コロンビア	3,651	3,511	3,209	3,264	3,900	3,900	
Cuba	キューバ	736	838	746	911	900	900	
Dominican Republic	ドミニカ共和国	1,098	999	1,054	1,046	1,200	1,200	
Egypt	エジプト	5,832	5,803	7,154	5,059	6,200	6,500	
European Union	EU	2,758	7,385	6,113	11,351	11,000	12,000	
Indonesia	インドネシア	1,321	3,041	1,724	2,719	2,800	2,800	
Iran	イラン	4,300	3,500	4,000	3,500	4,100	4,500	
Israel	イスラエル	1,053	1,029	1,221	1,200	1,400	1,400	
Japan	日本	15,971	15,648	14,892	14,412	15,500	15,500	
Kenya	ケニア	500	300	400	200	800	800	
Korea, South	韓国	8,461	8,107	7,636	8,174	9,500	9,500	
Malaysia	マレーシア	3,107	2,809	3,309	3,048	3,200	3,200	
Mexico	メキシコ	8,298	8,252	11,172	5,676	11,500	11,500	
Morocco	モロッコ	1,802	1,738	1,943	1,700	2,000	2,000	
Peru	ペルー	1,782	1,939	1,772	2,254	2,300	2,300	
Saudi Arabia	サウジアラビア	1,872	1,933	1,816	2,063	2,400	2,400	
Taiwan	台湾	4,521	4,134	4,341	4,232	4,300	4,300	
Tunisia	チュニジア	866	677	853	750	850	850	
Venezuela	ベネズエラ	2,198	1,251	2,596	2,146	2,600	2,600	
Vietnam	ベトナム	1,600	1,000	1,600	1,700	2,000	2,200	
Zimbabwe	ジンバブエ	300	300	600	700	800	800	
Others	その他	12,572	11,623	11,999	10,923	10,995	10,920	

Price Comparison YC, YGS & DDGS トウモロコシ、ソルガムとDDGSの価格比較

Corn S&D + Planting
Intentions 2014

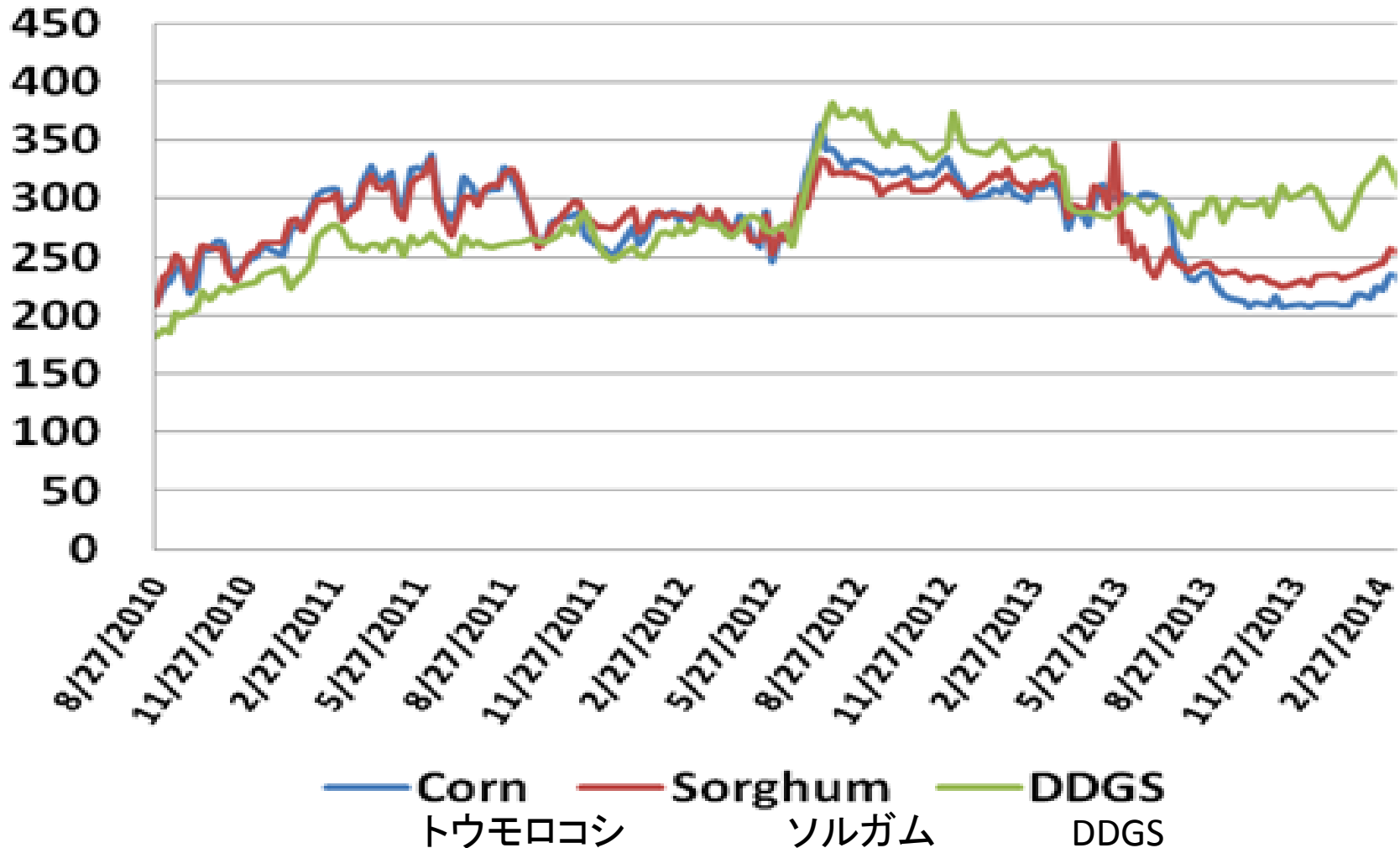

Price Spreads 価格スプレッド

Corn S&D + Planting
Intentions 2014

トウモロコシ

Corn, FOB NOLA USA	FOBニューオーリンズ	USD 231>>226	May/July	X
Corn, FOB USA Pacific northwest	FOB PNW	USD 246/249	May/July	X
Corn, FOB Argentina port, upriver		USD 227>>220	Apr>>Jun	X
Corn, FOB Brazil port	FOBアルゼンチン港湾 FOBブラジル港湾	USD 221/228	July/Aug new crop	X
Corn, FOB Black Sea, 30,000+ m/t	FOB黒海3万+m/t	USD 247/255	May/Jun	X
Corn, FOB France	FOBフランス	USD 260/267	Apr/Jun	X

ソルガム

Sorghum, FOB Texas	FOBテキサス	USD 263>>247	Apr/July	X
Sorghum, FOB Argentina port	FOBアルゼンチン港湾	USD 193/200	Apr/Jun	X

Freight Spreads 海上運賃スプレッド

Corn S&D + Planting Intentions 2014

US Gulf to Europe: 60/70,000	\$18.00	Steady
US Gulf to Egypt: Panamax	\$29/31.00	Down \$1.00
US Gulf other Med: 25,000 MT	\$35/36.00	Steady
US Gulf Israel: 50,000 MT	\$30/32.00	Down \$1.00
US Gulf Morocco: 25,000	\$33/34.00	Steady
US Gulf Turkey: 50,000	\$31/33.00	Down \$1.00
US Gulf Yemen 35/45,000	\$45/46.00	Down \$1.00
US Gulf Japan: Panamax	\$46/47.00	Steady
US Gulf China: Panamax	\$46/47.00	Down \$1.00

US PNW Asia: 35/45,000 m/t	\$35/37.00	Up \$1.00
US PNW Japan: 50,000+ m/t	\$26/27.00	Rate corrected
US PNW China: 50,000+ m/t	\$25/26.00	Rate corrected
France to Algeria: 30,000 m/t	\$25.00	Steady
France to Morocco: 30,000 m/t	\$26.00	Steady
France to Egypt: 30,000 m/t	\$26.00	Steady
France to Jordan: 35/45,000 m/t	\$31.00	Steady
France to Saudi Arabia: 50/60,000 m/t	\$38.00	Steady
Argentina to Europe: 50,000 m/t	\$23.00	Down \$1.00
Argentina to Egypt: 50,000	\$33/34.00	Down \$1.00
Argentina to Algeria: 25/30,000 m/t	\$34/35.00	Steady
Argentina to Morocco: 25,000	\$33/34.00	Steady
Argentina to Saudi Arabia	\$43.00	Steady
Argentina to Spain: 30,000	\$33/34.00	Steady
Brazil to Algeria: 25,000 m/t	\$30/31.00	Steady
Brazil to Turkey/Egypt: 50,000 m/t	\$25/26.00	Steady
Brazil to Morocco: 30,000 m/t	\$29/30.00	Steady
Brazil to Europe	\$25.00	Steady
Black Sea to Spain: 30,000 m/t	\$19/20.00	Steady
Black Sea to Morocco: 30,000 m/t	\$23/24.00	Steady
Black Sea to East Med: 30,000 m/t	\$15/16.00	Steady
Black Sea to East Med: coaster	\$23/24.00	Steady
Black Sea to Saudi Arabia – Jeddah – 50k	\$27/29.00	Steady

Alternative suppliers 他産地

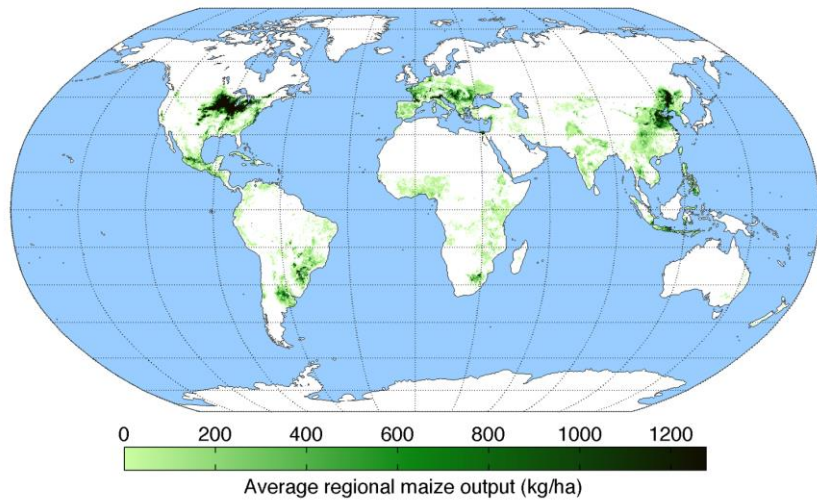

Brazil Port Status (March 2013) ブラジル港湾状況(2013年3月)

Corn S&D + Planting
Intentions 2014

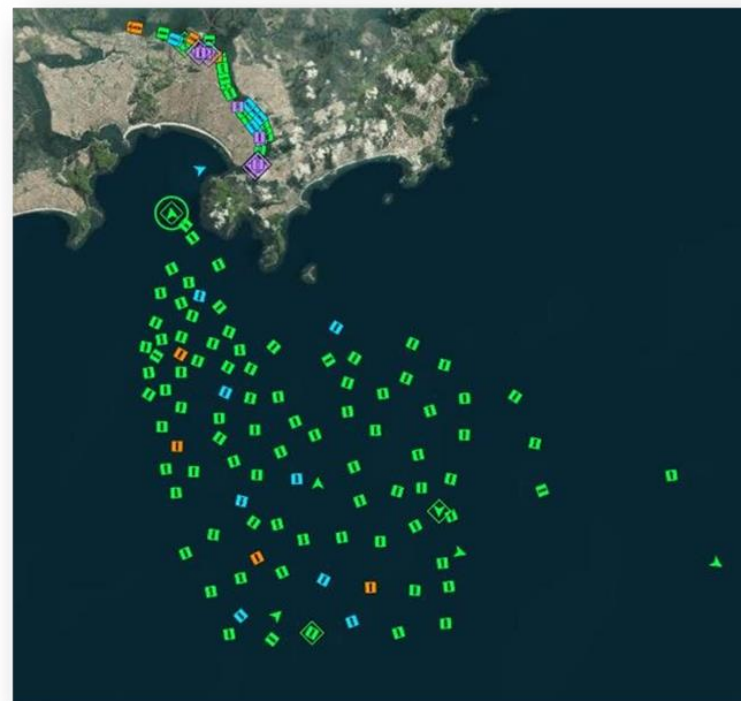
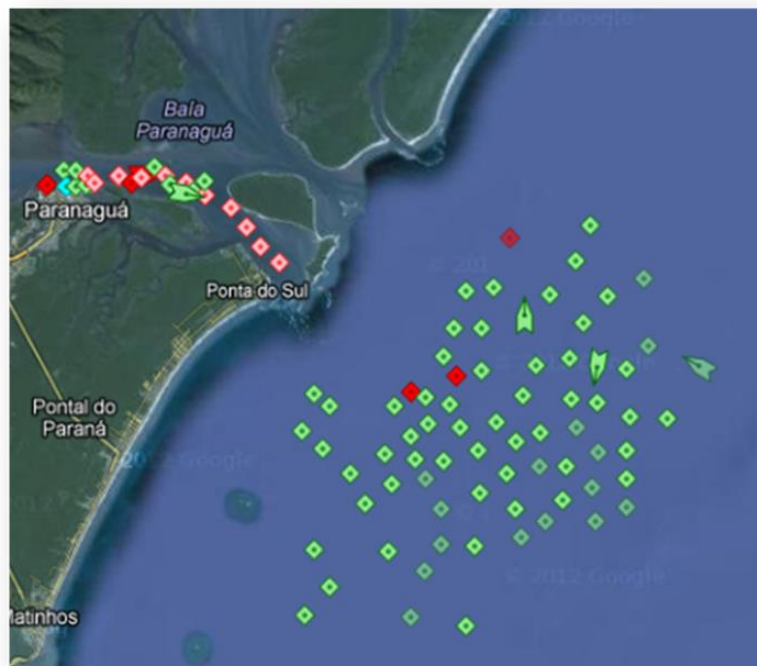

Argentina River Plate Status (2013) アルゼンチンリバープレート状況(2013)

Corn S&D + Planting
Intentions 2014

lanacion.com | Comercio exterior

Martes 24 de enero de 2012 | Publicado en edición impresa

Puerto franco

Bnacos de arena y barcos encallados

Ver comentarios

Tweet

Me gusta 0

Share

8+1

Print

Email

A+ A-

La romántica imagen de olas rompiendo contra las rocas es una pesadilla para los operadores del puerto de Mar del Plata: las rocas son las que componen la margen interna de la escollera, y las olas se forman en el espejo de agua del puerto, debido a la cantidad de arena sedimentada que se acumuló allí, sin que se haya podido hacer nada al respecto. El banco de arena conquistó el canal de acceso al puerto de Mar del Plata.



SUSCRIBIRTE | notas | Comentarios / Martes 7 de Enero de 2014

Buscar ... BU

ElCiudadanoweb

Inicio | El Hinch | Mundo | Ciudad | Espectáculos | Policiales | País | Política | Sociedad | Edición Impresa | Región | Vida y Pleni

Decenas de barcos demorados por un buque encallado

El buque carguero, que se dirigía a Polonia, se encuentra varado hace dos días a la altura de San Pedro y no permite que otros barcos puedan ingresar a la zona portuaria de Rosario.





Thank you !